САРАБАНДА
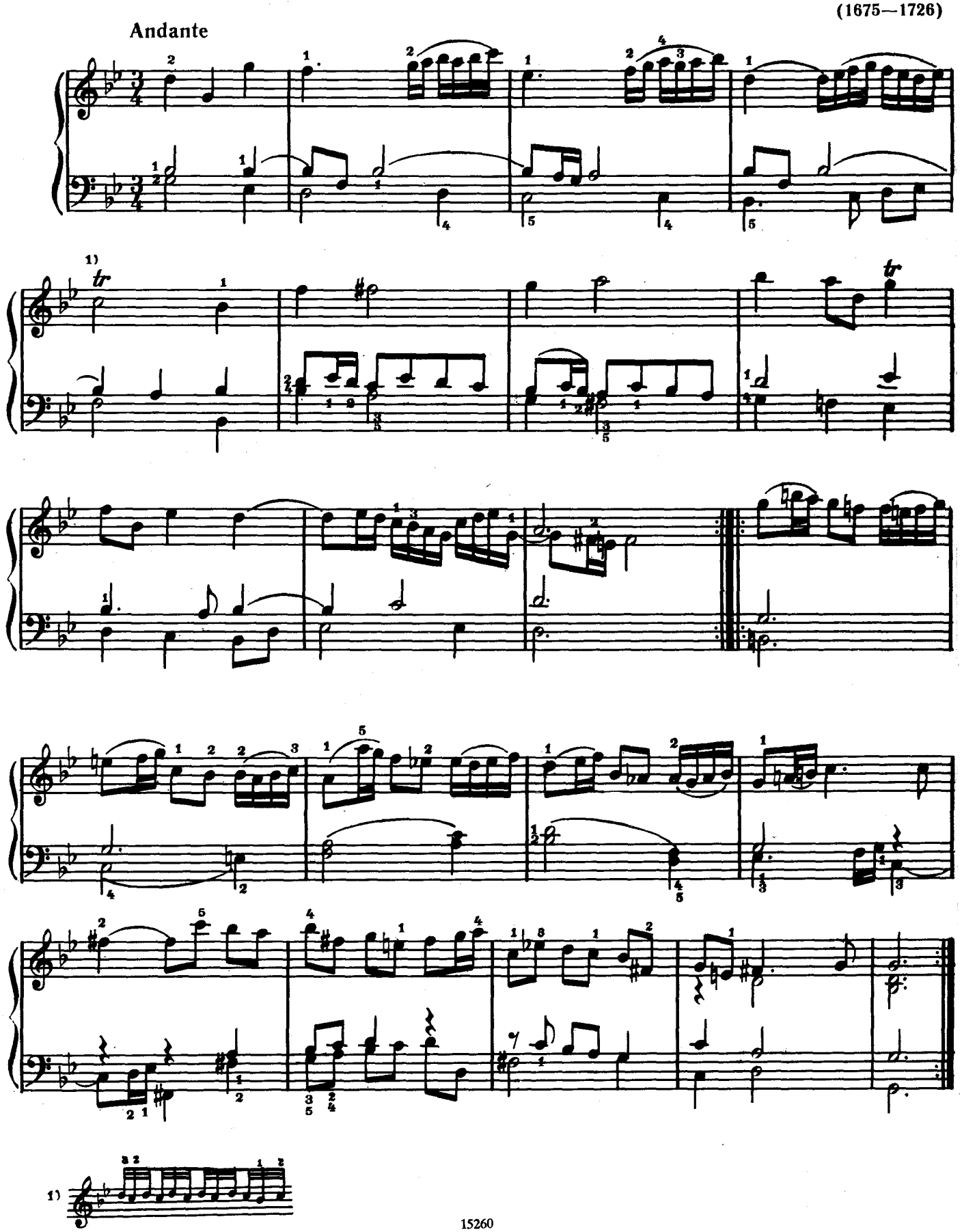
Д. ЦИПОЛИ
(1675—1726)